

213

N. 1717
213

SENATO DEL REGNO

VERIFICAZIONE DEI TITOLI DEI NUOVI SENATORI

Cognome e nome del Senatore *Bertarelli Pietro*
 Data del R. Decreto di nomina *6 Ottobre 1919*
 Categoria nel R. Decreto riferita *3^a*
 Luogo e data di nascita *Carate Monferrato (Mantoviana) il 17 Dicembre 1845*
 Titoli gentilizi e cavallereschi, Professione, ecc. *Dottore - Gr. Cond. ✱, Gr. Cond. ✱*

Documenti presentati:

- 1) *Certificati della Camera dei Deputati*
- 2) *Stato di servizio*

Data dell'adunanza nella quale furono esaminati i titoli presentati e risoluzioni adottate

Nome del relatore *Perla*
 Data della relazione e numero dello stampato *6 dicembre 1919 (N. III - Documenti)*
 Data dell'ammissione *9 Dicembre 1919* Data del giuramento *10 Dicembre 1919*
 Data della trasmissione al nuovo Senatore del R. Decreto di nomina a Senatore *10 Dicembre 1919*

Annotazioni:

Morto in Roma il 15 marzo 1922

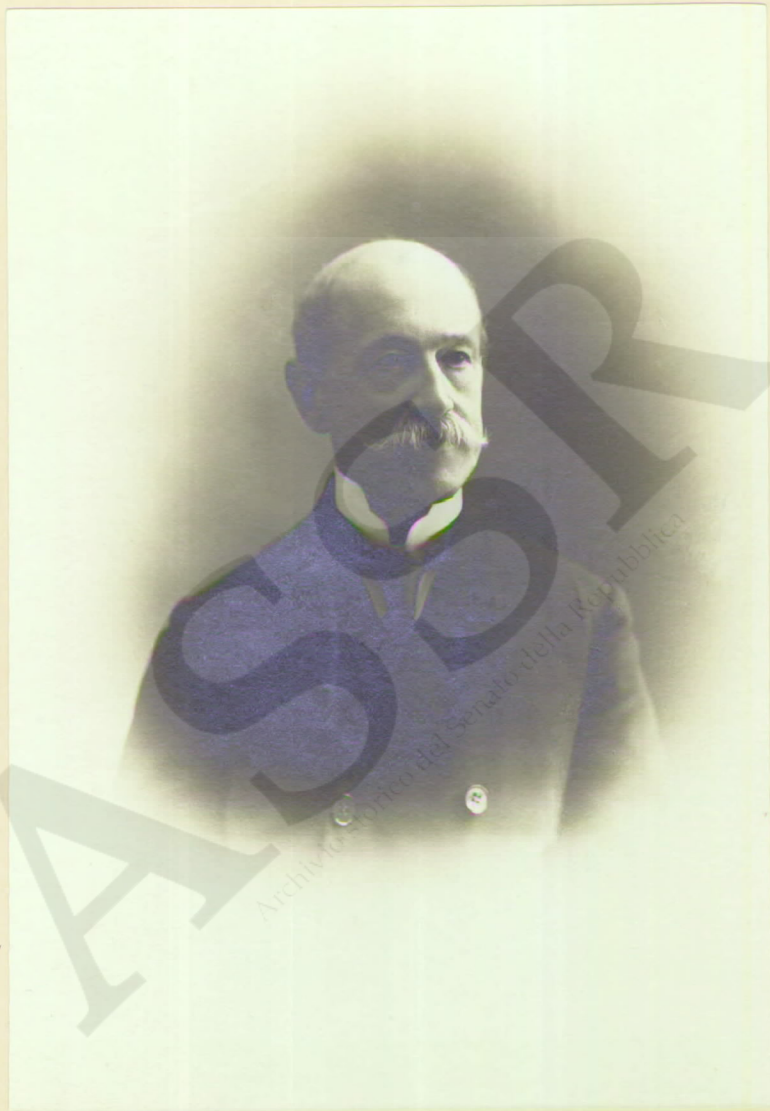

Pietro Bertarelli
Studio Rembrandt

Roma
Via Nazionale, 66

18 - VI - 920
6409

ASSR
Archivio storico del Senato della Repubblica

1654

1654

211

Bertarelli

Dot. Pietro



REGNO D'ITALIA

MINISTERO DELL'INTERNO

DIVISIONE PRIMA

Sezione 2

N. } 5000 di protocollo
di archivio

Risposta a nota del 13 corrente N. 813/2202 Div. Sez.

Oggetto: Bertarelli gr.cr.dot tor Pietro

Roma, li 16 novembre 1919

Allegati N. uno Al l'On. Segreteria
del Senato del Regno

In risposta alla lettera sopraindicata, si ha il pregio di trasmettere a codesta On. Segreteria copia autentica dello stato di servizio del ^{Cav.} Gr. Cr. Dottor Pietro Bertarelli, Presidente di Sezione del Consiglio di Stato-

D'ordine del Ministro

Magagnoli

SENATO DEL REGNO
Protocollo Senato N. 817
20 NOVEMBRE 1919

MINISTERO DELL' INTERNO

DIVISIONE 1^a — SEZIONE 2^a

Num. 93 di matricola

ESTRATTO DAI RUOLI DI MATRICOLA

del personale del (a) Consiglio di Stato

(b) Bertarelli gr. cord. Dott. Titolo. Presidente di Sezione
nato a Casale Monferrato provincia di Alessandria addì 17 dicembre 1845

Ultima residenza d' ufficio Roma

CONDIZIONE DI FAMIGLIA

Anneggiato

[Signature]

(a) - Accennare l'Amministrazione a cui appartiene.
(b) - Cognome, nome, grado, classe e stipendio del titolare.

CAMERA DEI DEPUTATI

SECRETARIATO GENERALE

UFFICIO DEGLI ARCHIVI

Il sottoscritto, verificati i Registri esistenti negli Archivi della Camera, certifica che l'onorevole Signor Bertarelli Avv. Pietro
 nato a Casal Monferrato il 17 Dicembre 1845 fu Deputato nelle
 Legislature 20-21-22-23 e 24 quale Rappresentante dei collegi
Cortona (Alessandria)

Legislatura	COLLEGIO nel quale fu eletto	DATA dell'elezione	DATA della convalidazione	Annotazioni
20 ^a	Cortona	21 Marzo 1897	2 Luglio 1897	
21 ^a	if	3 Giugno 1900	1° Luglio 1900	
22 ^a	if	6 Novembre 1904	3 Dicembre 1904	
23 ^a	if	7 e 14 Marzo 1909	29 Marzo 1909	
24 ^a	if	23 Novembre 1913	1° Dicembre 1913	

Roma, 7 Ottobre 1919



Il Segretario Generale

[Handwritten signature]

STATO DI SERVIZIO

Servizio militare

DURATA DEL SERVIZIO						Campagne di guerra, ferite ed osservazioni
dall'			all'			
Anno	Mese	Giorno	Anno	Mese	Giorno	

Servizio nelle Amministrazioni governative

Data di ciascun atto			QUALITÀ dell'atto	GRADO	Classe	STIPENDIO	Decorrenza			Osservazioni
Anno	Mese	Giorno					Anno	Mese	Giorno	
1872	marzo	24	D. R.	Applicato	3 ^a	1500				
				(Ministero Agricoltura Industria e Commercio)						
1872	gennaio	28	D. R.	Subordinato	3 ^a	1500				
1873	febbraio	11	D. R.	id	2 ^a	2000				
1875	giugno	3	D. R.	id	1 ^a	2500				
1878	dicembre	31	D. R.	Vice Segretario	1 ^a	2500				
1878	febbraio	7	D. R.	Vice Segretario	1	2500				in seguito alla soppressione del Ministero di Agricoltura ammesso in ruolo e conferito 1 ^o nel Ministero dell'Interno in seguito alla ricostituzione del Ministero di Agricoltura e Commercio.
				(Amministrazione Centrale dell'Interno)						

Segue:

Servizio nelle Amministrazioni governative

Data di ciascun atto			QUALITÀ dell'atto	GRADO	Classe	STIPENDIO	Decorrenza			Osservazioni
Anno	Mese	Giorno					Anno	Mese	Giorno	
1878	luglio	26	D. R.	Vice Segretario	1 ^a	2500				
1879	luglio	10	D. R.	Segretario	2 ^a	3000				
1880	agosto	23	D. R.	id.	1 ^a	3500				
1881	maggio	24	D. R.	Primo Segretario	2 ^a	3500				
1883	maggio	1	D. R.	id.	1 ^a	4000	1883	gennaio	1	
1885	gennaio	22	D. R.	Segretario di Seniore (Consiglio di Stato)		5000	1885	febbraio	16	
1887	febbraio	27	D. R.	Ispettore Generale (Ann. Centrale Interni)	2 ^a	6000	1887	maggio	1	
1891	febbraio	19	D. R.	Segretario Capo della Pre- sidenza del Consiglio dei Ministri						
1891	aprile	2	D. R.	Referendario (Consiglio di Stato)	1 ^a	7000	1891	aprile	10	
1893	gennaio	30	D. R.	Prefetto	3 ^a	9000	1893	febbraio	1	
1890	maggio	14	D. R.	Destinato in un'occasione presso il Ministero dell'Interno per esercitare le funzioni di Capo di Gabinetto della Presidenza del Consiglio dei Ministri e del Ministero dell'Interno.						

Segue: Servizio nelle Amministrazioni governative

Data di ciascun atto			QUALITÀ dell'atto	GRADO	Classe	STIPENDIO	Decorrenza			Osservazioni
Anno	Mese	Giorno					Anno	Mese	Giorno	
1897	marzo	7	D.R. Direttore Generale dell'Ammin. Civile			9000	1897	marzo	10	cessando dalle predette funzioni
1897	Dicembre	20	D.R. Consiglio di Stato			9000	1898	gennaio	1	
1897	id	30	D.R. Incaricato di reggere la Direzione Gen. dell'Ammin. Civile				1898	id	1	
1898	maggio	29	D.R. Cessa a sua domanda dal detto incarico			9500	1908	luglio	1	
1908	luglio	1	D.R. Consiglio di Stato			10000	1909	luglio	1	Legge 307 908 n. 204
1912	maggio	30	D.R. Prefetto di Teramo			12000	1912	giugno	1	
			Aumentato lo stipendio (Decreto Luogot. 10-2-1918 n. 107 e 17 detto mese)			13700	1918	febbraio	1	
1919	aprile	10	D.R. Amministrato lo stipendio			19300	1919	aprile	1	

Roma, addi 15 novembre 1919

Visto: per estratto conforme della matricola che si
rilancia a richiesta della Segreteria del
Santo del Regno -

Il Direttore Capo della Divisione 1^a



Magagnoli

SENATO DEL REGNO (N. III documenti)

RELAZIONE

DELLA

COMMISSIONE PER LA VERIFICA DEI TITOLI DEI NUOVI SENATORI

SOPRA LA NOMINA

del Signor **Bertarelli** avv. Pietro

SIGNORI SENATORI. — Con Regio decreto del 6 ottobre 1919, e per la categoria 3^a dell'articolo 33 dello Statuto fondamentale del Regno, l'on. avv. Pietro Bertarelli è stato nominato senatore del Regno.

La vostra Commissione, verificato che l'onorevole Bertarelli fu deputato al Parlamento per

cinque consecutive Legislature, cioè dalla XX alla XXIV, e risultando il concorso di tutti gli altri requisiti voluti, ha l'onore di proporre, a unanimità di voti, la convalidazione della nomina.

Addi 6 dicembre 1919.

PERLA, *relatore.*

Onorevole

Senatore Pietro Bertarelli

Leopoldo

SENATO del REGNO
UFFICIO DI SEGRETERIA
IL DIRETTORE

Leopoldo

2 /

CONVALIDAZIONE DEI TITOLI A SENATORE

del Signor

Bertarelli Pietro

<i>Senatori votanti</i> . . .	83
<i>Maggioranza</i>	42
<i>Senatori favorevoli</i>	78
<i>Senatori contrari</i>	5
<i>Senatori astenuti</i>	1

Il Senato



Senatore: *Bertarelli*

Ricevo dalla Segreteria del Senato il
piego n. *905/2648* contenente copia del decreto
Reale di nomina a Senatore, nonchè copia del
Regolamento e dell'elenco alfabetico dei
Senatori.

Roma, addì 10 dicembre 1919

IL SENATORE

Luigi Galiani

Bertarelli Aw. Pietro - pres. onorario del Consiglio di Stato
 nato a Casal Monferrato il 17 dicembre 1845
 deputato di Tortona (Alessandria) per 5 legislature dalla 20^a alla 24^a
 1897 1913
 Senatore dal 6 ottobre 1919 per la 3^a categ.
^{percorra tutti i gradi}
~~cominciò~~ della carriera di impiegato ^{prima nel} Ministero di agricoltura,
 industria e commercio dove entrò nel 1872 e passò poi nel 1878
 al Ministero dell' interno dove fu prima vicesegretario e poi
 segretario e 1^o segretario - il 1885 seg. di sez. del Consiglio di Stato,
 il 1887 Ispettore generale Amm^o Interno, il 1891 segretario capo
 della Pres. del Consiglio - il 1891 Referendario al Consiglio di
 Stato, il 1893 prefetto - il 1896 (marzo) capo di
 Gabinetto del Pres. del Consiglio, il 1897 ^(marzo) Dir. gen. Amm^o civile,
 il 1897 dicembre consigliere di Stato continuando a reggere
 la Dir. Amm^o civile fino al maggio 1898, il 1912 pres. sez.
 Consiglio Stato e poi più tardi pres. onorario Consiglio Stato.

parla sul bilancio interno e personale Amm^o Ld PP (1902-04)